

Wniosek

ORG. 0003.1.12.2021

2

UOB/19.07.2021

Temat: Wniosek

Nadawca: Rafał Kucharczyk <~~rafal.kucharczyk89@gmail.com~~>

Data: 14.07.2021, 19:03

Adresat: Biuro Rady Miejskiej w Toszku <br@toszek.pl>

Do: Burmistrz Toszka

Od: Radny Rafał Kucharczyk nr BIP, E-Sesja

16.07.2021

Wniosek

Na skutek kolejnych prób mieszkańców osiedla Oracze, przejechania kolejnego zwierzęcia oraz wynikającego z tego faktu potencjalnego niebezpieczeństwa m.in. dla okolicznych dzieci zwracam się z wnioskiem by Burmistrz zwrócił się w naszym imieniu do właściwej jednostki organizacyjnej Policji z prośbą o okazjonalne oddelegowanie patrolu policji mającego uprawnienia do badania prędkości pojazdów na któryś z punktów wzdłuż ul. Konopnickiej w Toszku.

Uzasadnienie

Ulica Marii Konopnickiej na Oraczu jest ulicą długą, względnie prostą, o dobrej nawierzchni, będąca jednocześnie ulicą w miarę boczną - przez co kierowcy regularnie nadużywają tam prędkości. Tajemnicą poliszywnela jest również to, że droga ta jest najczęstszym wyborem osób po spożyciu alkoholu którzy próbują przejechać przez Toszek.

Zabudowa na większości tej drogi jest wąska - granice poszczególnych nieruchomości są albo w bezpośrednim sąsiedztwie jezdni lub oddalone o 1-1.5m. Tym samym zaraz przy drodze mamy wszelkiego rodzaju wyjazdy, bramy czy furtki.

W ostatnich dniach doszło do przejechania kolejnego zwierzęcia. Pod kołami do tej pory ginęły głównie psy i koty, jednak kwestią czasu jest aż przyjdzie czas na człowieka.

Z uwagi na powyższe jestem przekonany, że jeśli Policja rozpocznie kontrolę prędkości na jednym z kilku punktów wzdłuż ul. Konopnickiej zjawisko to trochę zmaleje lub ustąpi. Wieści na temat poważnych mandatów czy odebranych prawach jazdy szybko się roznoszą, co na pewno pomoże rozwiązać problem.

W załączeniu wskazuję kilka potencjalnych punktów w których Policja powinna znaleźć dogodne miejsce na kontrolę. Punkty takie znajdują się zarówno na samym początku jak i na końcu ulicy. W okolicach jej środka również jest kilka dobrych miejsc. Myślę, że optymalnie by było żeby kontrole odbywały się na każdym z tych punktów, najlepiej w godzinach porannych tj. 7-9 lub popołudniowych tj. 14-17.

Z góry dziękuję
Radny Rafał Kucharczyk

— konopnickiej - koniec.jpg —

Odebranie

INSPEKTOR

19.07.2021

mgr Katarzyna Szopa-Wycisk

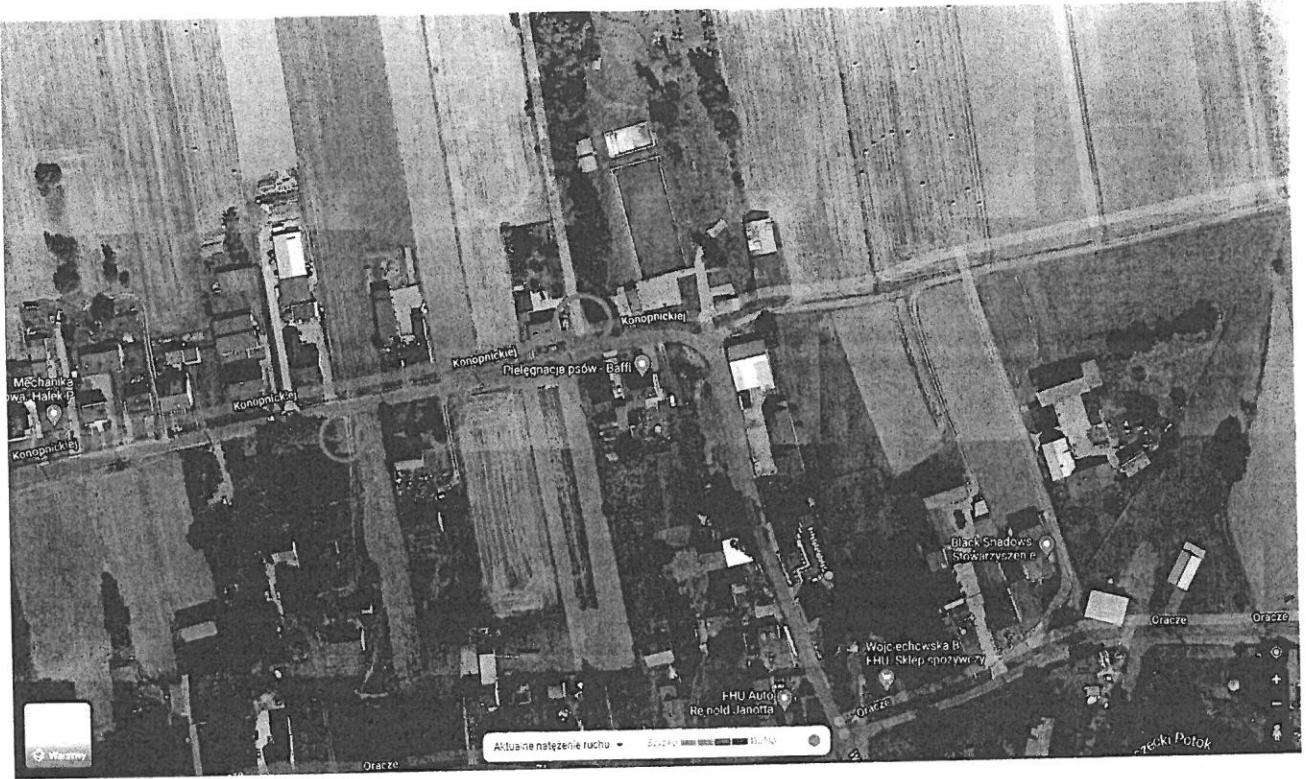

— konopnickiej - srodek.jpg



— konopnickiej - poczatek.jpg



— Załączniki: —

konopnickiej - koniec.jpg	470 KB
konopnickiej - srodek.jpg	459 KB
konopnickiej - poczatek.jpg	438 KB